



Министерство экономики и  
коммерции  
Кыргызской Республики

# Результаты проводимой налоговой политики в 2023 году



г. Бишкек – 2024г.

# Налоговые доходы за 2019-2023 годы

млрд.ком



# СТРУКТУРА СОБИРАЕМОСТИ НАЛОГОВ ПО КАТЕГОРИЯМ НАЛОГОПЛАТЕЛЬЩИКОВ

Удельный вес, %

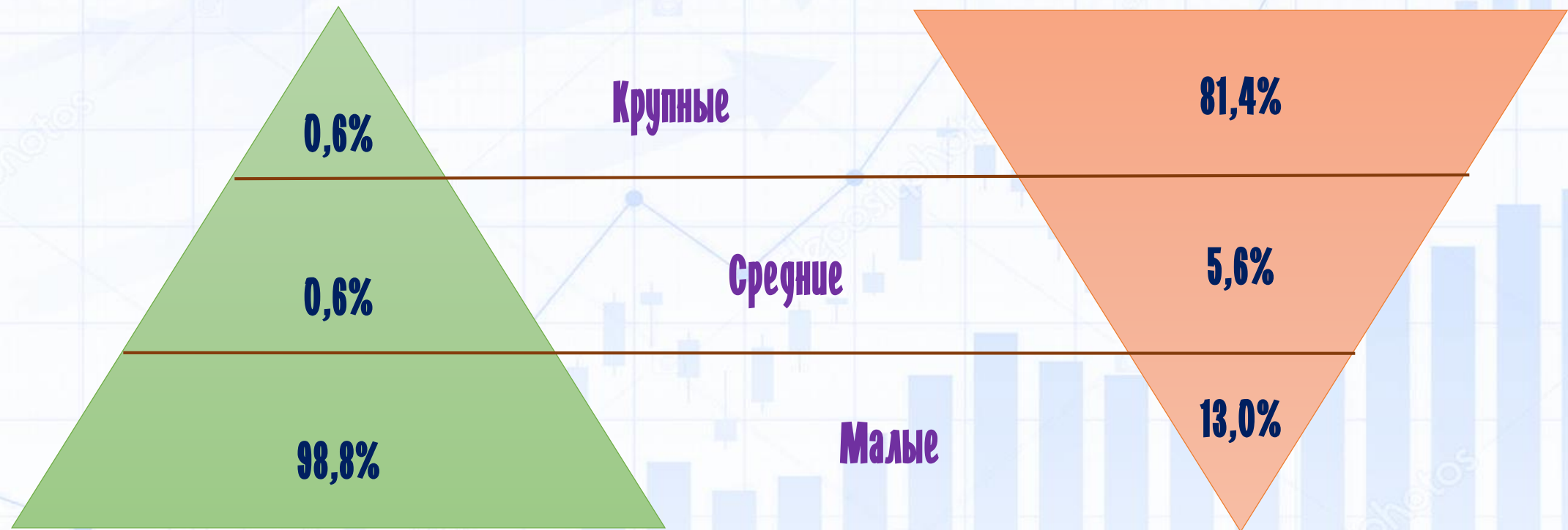

Количество субъектов



Сумма поступивших налогов



# Основные реформы **налоговой** политики

**В целях реализации Указов Президента Жапарова Садыра Нургожоевича от 2 декабря 2021 года «О поддержке субъектов малого предпринимательства, создании благоприятного налогового климата», от 26 июля 2022 года «О поддержке субъектов малого и среднего предпринимательства», от 17 сентября 2022 года «О мерах по восстановлению и развитию Баткенской и Ошской областей», а также по обращениям бизнес-сообщества приняты:**

**Закон КР «О внесении изменений в некоторые законодательные акты КР в сфере налогообложения» от 3 апреля 2023 года №78**

**Закон КР «О внесении изменений в Налоговый кодекс КР» от 2 февраля 2024 года №31**



# Единый налог – Магазины, павильоны и другие подобные объекты



ИП, осуществляющий реализацию товаров, услуг населению до 15,0 млн. сом ставка **0%** (при условии, что ИП не осуществляет экспортно-импортные операции, с обязательным применением ККМ, привлечением не более двух наемных работников)



Субъект, осуществляющий торговую деятельность с объемом выручки:

- до 30,0 млн.сом ставка **0,5%**;
- от 30,0 до 50,0 млн.сом ставка **1,0%**.



Субъект, осуществляющий торговую деятельность не относящие вышеуказанным пунктам, уплачивают по стандартной ставке:

**4%** - в наличной форме;  
**2%** - в безналичной форме.





# Режим уплаты для **рынков и мини рынков**



Единый налог по ставке **0,1%** только для торговой деятельности на **рынках и мини рынках**, определенных Кабинетом Министров Кыргызской Республики

## Требования:

- ✓ Размер выручки не превышает **100 млн. сомов** за последние 12 месяцев, следующих подряд;
- ✓ Работают с обязательным применением **ККМ, ЭСФ и ЭТТН**;
- ✓ налогоплательщик **не осуществляет деятельность по:**
  - а) производству товаров;**
  - б) реализации алкогольной продукции, табачных изделий, лекарственных средств, медицинских изделий, ювелирных изделий из драгоценных металлов;**
- ✓ Налогоплательщик не осуществляет экспортно-импортные операции.



# Налог на деятельность в зоне торговли с особым режимом



Режим применяется только в отношении налогоплательщиков, работающих на территории торговых рынков, отнесенных к **стратегическим объектам** (к стратегическим объектам относятся только ТРК «Дордой» и «Тураталы эл базары – Кара-Суу»)



Ставка налога устанавливается на одну торговую точку в зависимости от заявленного объема выручки, планируемого к получению за год



Налогоплательщики не применяют:

- ККМ при розничной торговле;
- ЭСФ и ЭТТН между субъектами, в зоне торговли с особым режимом, при реализации товаров на остальную территорию КР ЭСФ оформляется.





# Режим уплаты для субъектов торговой деятельности

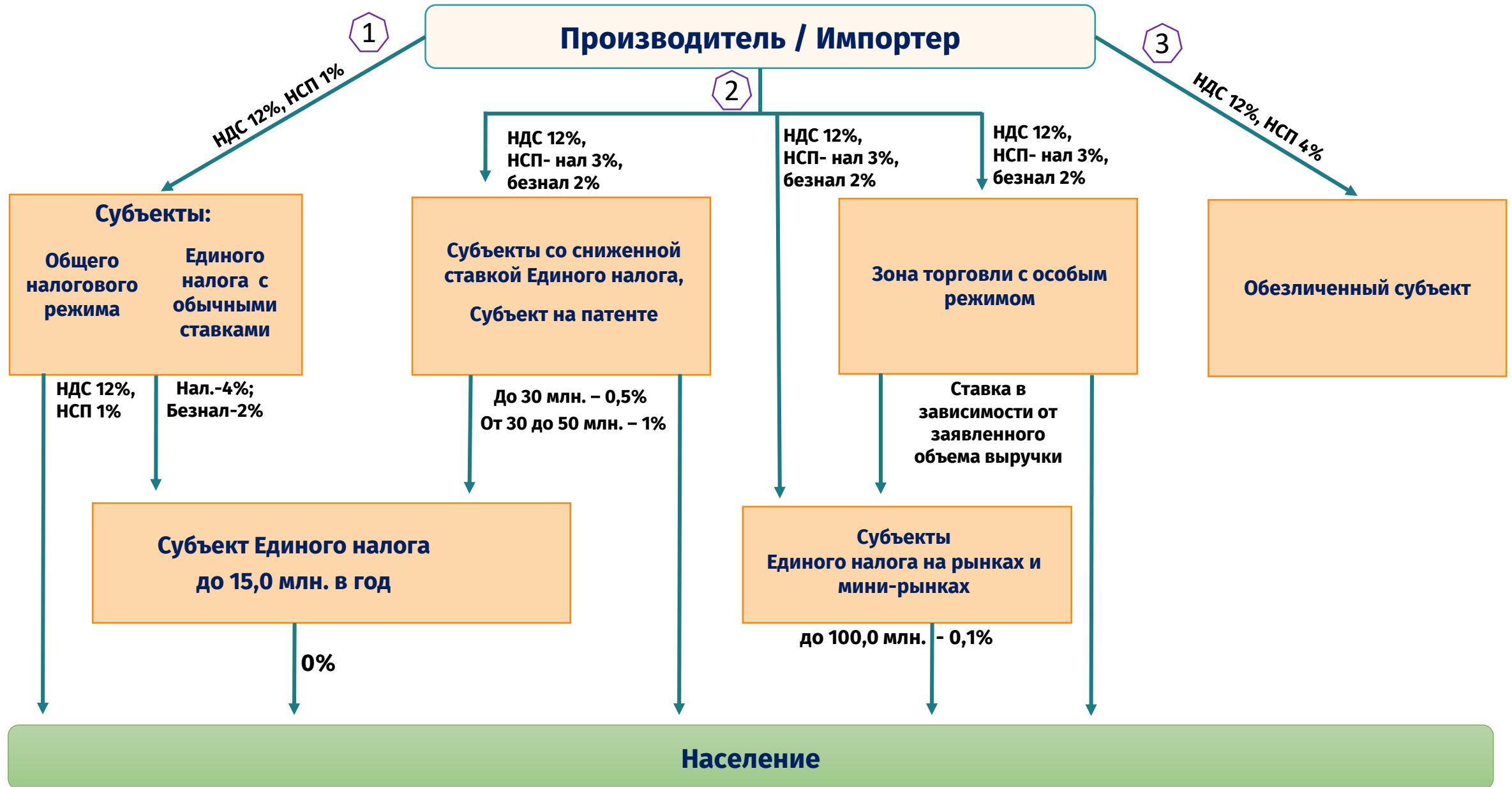



# Единого налога без ограничения выручки

Единый налог

86 189

По состоянию на 01.04.2023г.

+53 475

Увеличилось

139 664

По состоянию на 01.01.2024г.

2 443,4

2022г.

7 094,9

2023г.

Дополнительное поступление  
налога за 2023 год -

**3 944,9**

**МЛН.СОМ**

(с учетом поступления единого налога от  
субъектов, ранее осуществлявших свою  
деятельность в других режимах)

# Патент на торговую деятельность



Продлен срок действия патента для торговой деятельности  
**до 1 июля 2024 года**



С 1 июля 2024 года субъекты, осуществляющие  
торговую деятельность на основе патента **имеют**  
**право работать по общему режиму или по единому**  
**налогу**

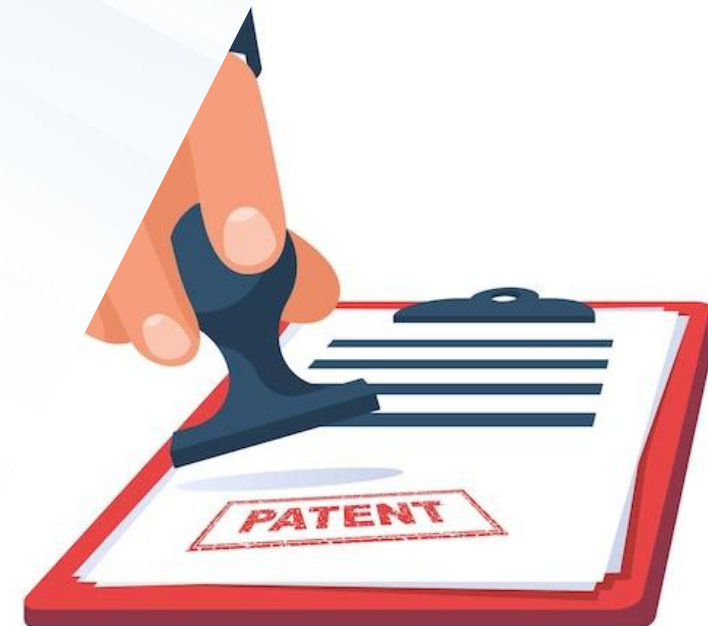

Патент -  
Торговая  
деятельность

81 198

По состоянию  
на 01.04.2023г.

-63 811

Сократилось

17 387

По состоянию  
на 01.01.2024г.

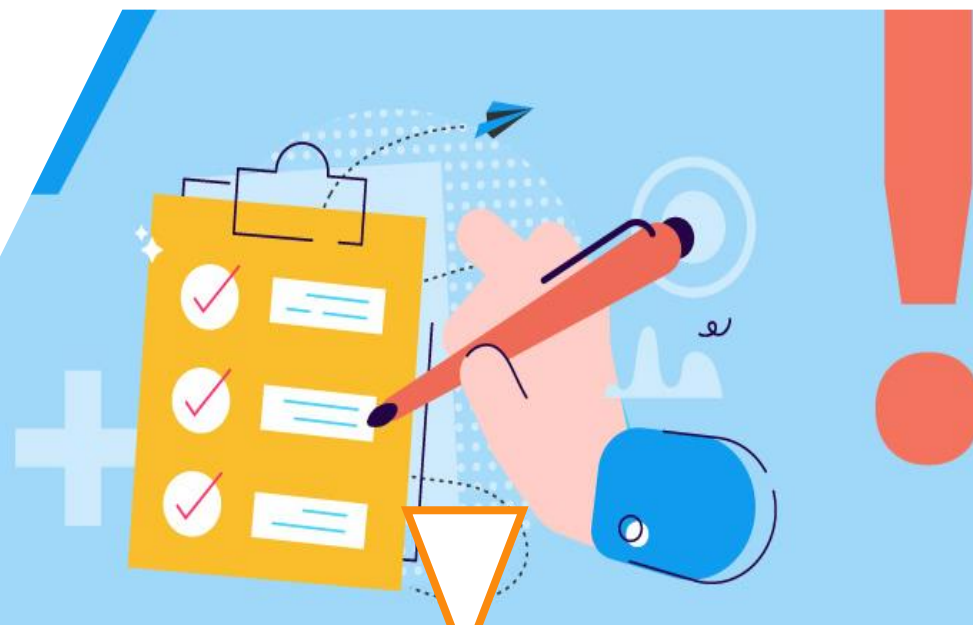

# ТОРГОВЛЯ



**Не подлежит зачету НДС,  
начисленный на  
стоимость превышает  
сумму НДС, начисляемую  
на фактурную стоимость**



**Вычеты расходов, путем  
применения ЭСФ и  
административная  
ответственность для  
обеих сторон**

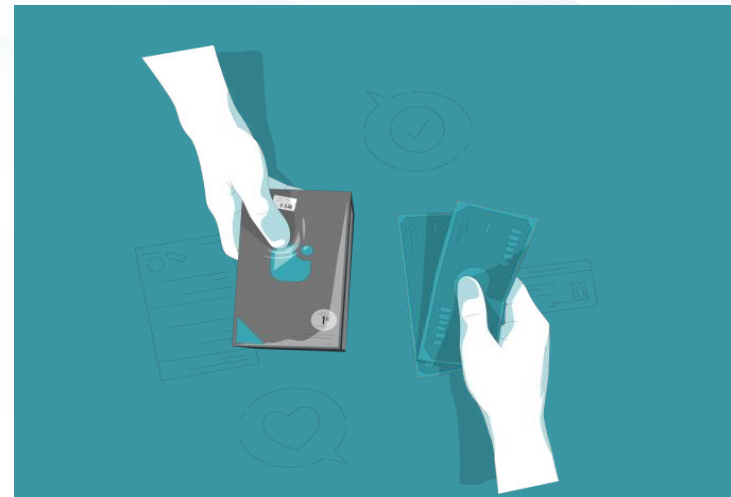

**Применение  
рыночной цены в  
торговле с  
субъектами спец.  
налогового режима,  
отмена закупочных  
актов**



# Сельское хозяйство и строительство



Вводится понятие «с/х заготовитель» и предусматривается для них налоговая ставка в размере **0,25 % для молока 0,5% для остальных.**



Посредники купли-продажи с/х сырья (молока) в настоящее время платят патент 2000 сом в месяц.

Поступление патента от данных субъектов за 2023 год составляет 6,4 млн.сом.

При установлении ставки единого налога – 0,25% для с/х заготовителя – молока, с учетом вывода из тени поступление налога составит оценочно более 6,0 млн.сом.

То есть данная норма позволит выявить реальный оборот субъектов, который находится в тени.



Возможность осуществлять деятельность застройщикам в Едином налоге со ставкой **6%**



# НЕДРОПОЛЬЗОВАНИЕ – НАЛОГ НА ДОХОД



Взамен налога на прибыль введен налог на доход при реализации руд и концентратов, содержащих серебро, медь, сурьму, ртуть, олово и вольфрам по аналогии с действующим механизмом налогообложения золота

## Рентабельность производства

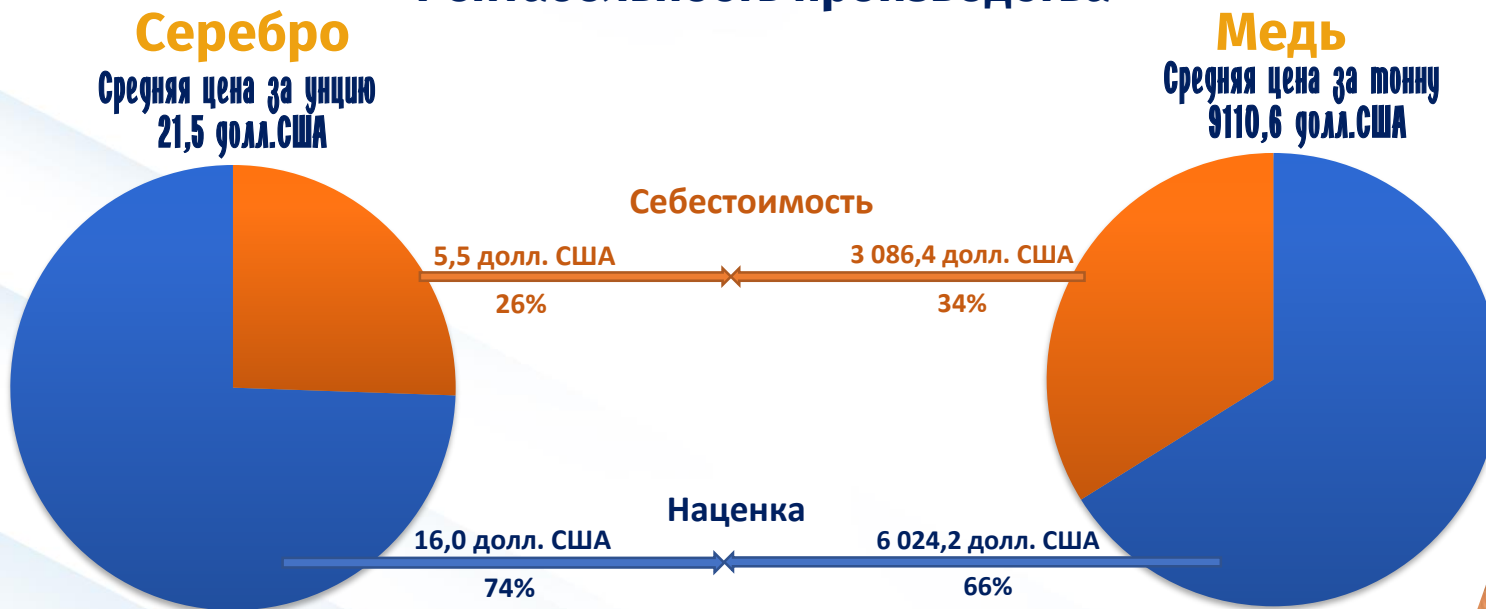

Факт поступления налога на доход за 2021 год – 52,7 млн.сом

Доп. поступление налога на доход за 2023 год – 500,0 млн.сом  
или увеличилось в 11 раз.



# БАНКОВСКАЯ СФЕРА



Банки предоставляют информацию об открытии, закрытии, наличии счетов и об операциях, проводимых на счетах налогоплательщиков на основании запроса органов налоговой службы при проведении выездной проверки и камеральной проверки.

Порядок и требования к информации, передаваемой банками, устанавливаются Кабинетом Министров по согласованию с НБ КР



По данным Всемирного Банка информационные системы налоговых органов большинства стран (из 58 государств) активно используют данные финансовых учреждений.

В странах СНГ как Россия, Белоруссия, Узбекистан и Казахстан денежные расчеты контролируются налоговыми органами.





# IT СФЕРА И КРЕАТИВНАЯ ИНДУСТРИЯ



Для резидентов Парка креативных индустрий ставки единого налога в размере:

- в 2023 и 2024 годах – 0,5 %
- в 2025 и 2026 годах – 1 %
- с 2027 года – 2 %

Снижены ставки тарифов страховых взносов до 12% от размера среднемесячной заработной платы.



Для субъектов IT-индустрии сниженные ставки единого налога 4% в наличной форме и 2 % в безналичной форме, а также удаленная регистрация



Для резидентов ПВТ освобождение от уплаты «обратного НДС» на услуги, но отмена освобождения НДС на импорт основных средств

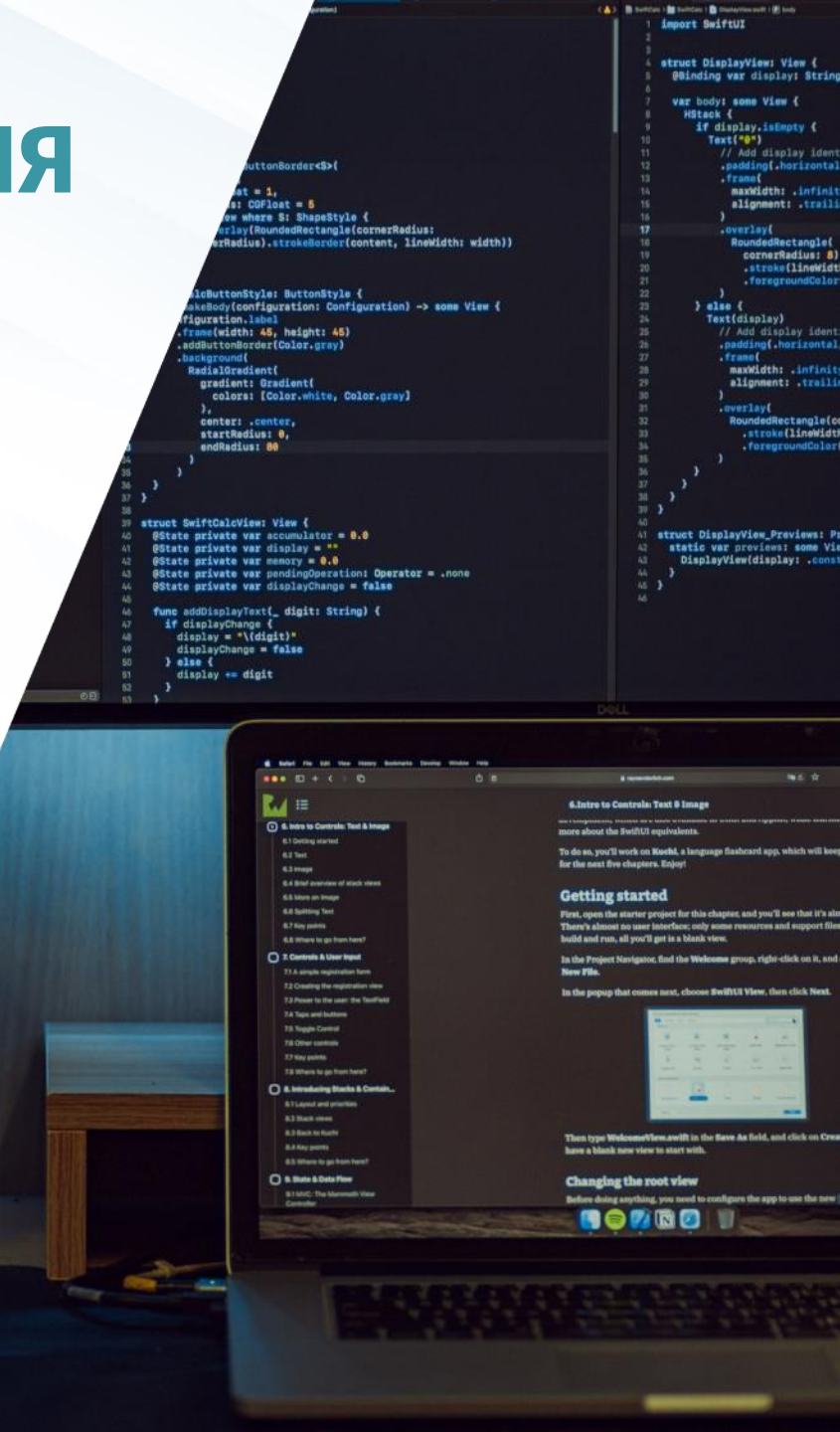

# ОБЩЕПИТ И ТУРИЗМ

Ставки по единому налогу для услуг **общественного питания** :

в городах Бишкек и Ош:

**6 %** – в наличной форме

**4 %** – в безналичной форме

на остальной территории КР:

**4 %** – в наличной форме

**2 %** – в безналичной форме

**Развитие туристической отрасли**

Для туроператорской и турагентской деятельности ставки единого налога от всей выручки:

- **4 %** – в наличной форме;
- **2 %** – в безналичной форме.





# Промышленность/ стратегические предприятия

- Кабинетом Министров будет определен перечень организаций, имеющих **национальное и/или государственное и/или инвестиционное значение**, которым будут предоставлены льготы по налогу на прибыль, НДС и НсП

- Освобождение субъектов, осуществляющих **деятельность в сфере нефтеперерабатывающего, хим.и нефтехим.** производства, от уплаты НДС на товары, ввозимые в качестве основного средства.

- Отсрочки или рассрочки **без банковской гарантии** со сроком не более **18** месяцев стратегическим предприятиям





# СЗТ, БАТКЕН



Предоставлена права Кабинету Министров изменять ставки налогов на **социально значимые товары**, в пределах ставок налогов, установленных Налоговым Кодексом.



Списание налоговых задолженностей субъектов, пострадавших в результате вооруженного конфликта на кыргызско-таджикском участке Государственной границы в **Баткенской и Ошской областях**



Кабинет Министров утверждает перечень преференциальных видов промышленной деятельности, подлежащих **льготному налогообложению**, в пределах территории **имеющий особый статус**



# Оценка эффективности **налоговых льгот**

Принято постановление Кабинета Министров Кыргызской Республики  
«Об оценке эффективности налоговых льгот» от 4 августа 2023 год №388



Сумма льгот  
**60,3**  
млрд.сом

Оценка эффективности действующих налоговых льгот  
проводится **ежегодно поэтапно**  
согласно Перечня налоговых льгот

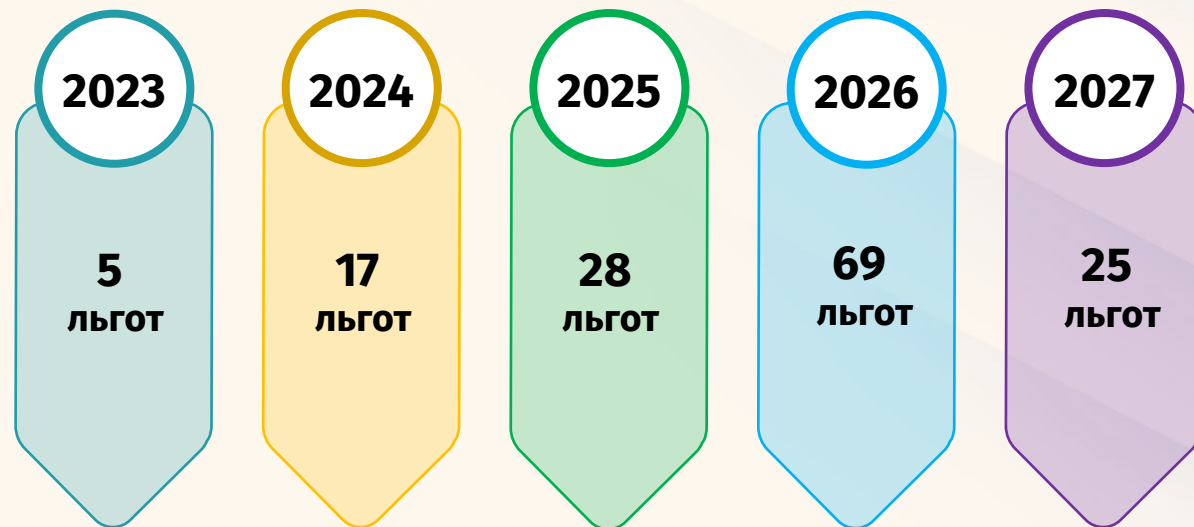

Предложение по продлению, отмене и сроку действия налоговых льгот  
(НПА)

## Легализационная компания

**Закон КР«О добровольной легализации и амнистии активов физических лиц» вступил в силу 9 июня 2023 года**

**Количество заверенных специальных деклараций по состоянию на январь 2024 года**

**879**

**Количество субъектов превышающих декларационный порог по состоянию на январь 2024 года**

**29**

**Дата окончания легализационной компании – 9 июня 2024 года**

**Принято распоряжение Кабинета Министров КР от 6 декабря 2023 года № 760-р по предоставлению государственных гарантий декларантам, а также номинальным владельцам активов в виде освобождения от уплаты, налоговых, таможенных и иных платежей, предусмотренных законодательством КР**



# План работы на 2024 год

01

**Переход субъектов, осуществляющих торговую деятельность на основе патента на упрощенную систему налогообложения на основе единого налога и другие режимы**

Переход субъектов, работающих на рынках и мини-рынках Кыргызской Республики

02

**Оценка эффективности действующих налоговых льгот**

Оценке эффективности действующих налоговых льгот в рамках 2-этапа (2024 год) согласно приложению 6 к Порядку (постановление КМКР от 4 августа 2023 года № 388)

03

**Анализ налогообложения швейного сектора и сектора строительства жилых и нежилых зданий**

Проведение углубленного анализа с предложениями по налогообложению

04

**Продолжение работы по завершению легализационной компании**

Дата окончания легализационной компании - 9 июня 2024 года

05

**Разработка и продвижение проект НПА по снижению ставок тарифов страховых взносов для субъектов предпринимательства**

Предлагаемые ставки страховых взносов 27,25% - бюджетные организации, 14% - субъекты предпринимательства

06

**Продолжение работы по фискализации налоговых процедур**

ЭТН, ЭСФ, ККМ



**Спасибо  
за внимание!**